

## Gli eventi

Per tutta la durata della mostra, sarà proposta una serie di incontri che permetteranno di approfondire il tema della pianificazione territoriale oltre che di scoprire aspetti diversi del territorio della provincia di Lecco.

**Giovedì 7 aprile - ore 18.30**

### **Il Quaderno del territorio: uno strumento per conoscere la provincia di Lecco**

L'Assessorato al Territorio della Provincia di Lecco presenta un volume che sintetizza, per aree tematiche, lo stato di attuazione del PTCP e apre la discussione della sua possibile evoluzione.

**Giovedì 14 aprile - ore 21.00**

### **Istanti: percorsi fotografici in provincia di Lecco**

Il territorio della provincia visto in maniera inedita, attraverso gli scatti aerei del fotografo lecchese Alberto Locatelli.

**Giovedì 28 aprile - ore 18.30**

### **Il Database Topografico**

L'Arch. Emilio Guastamacchia e l'Ing. Marco Scaioni del Politecnico di Milano presentano a tecnici e professionisti il nuovo Database Topografico della Provincia di Lecco.

**Giovedì 5 maggio - ore 21.00**

### **Un volo nel passato**

L'archeologo Stefano Pruneri ripercorre l'evoluzione del territorio lecchese e dei suoi elementi umani e naturali attraverso la lettura di carte storiche e fotografie aeree.

**Giovedì 12 maggio - ore 18.30**

### **Una pianificazione per lo sviluppo**

Convegno sul tema del rapporto tra pianificazione, processi di sviluppo economico e sociale e valorizzazione ambientale del territorio.

**Giovedì 19 maggio - ore 15.00**

### **Cave e recupero: la filiera virtuosa e sostenibile**

Convegno sulle nuove tecniche di escavazione e di recupero delle cave nell'ottica della sostenibilità ambientale: i casi di successo.

**Giovedì 26 maggio - ore 18.30**

### **Il volto urbano**

Convegno sul tema della relazione tra pianificazione e architettura.

## Il percorso

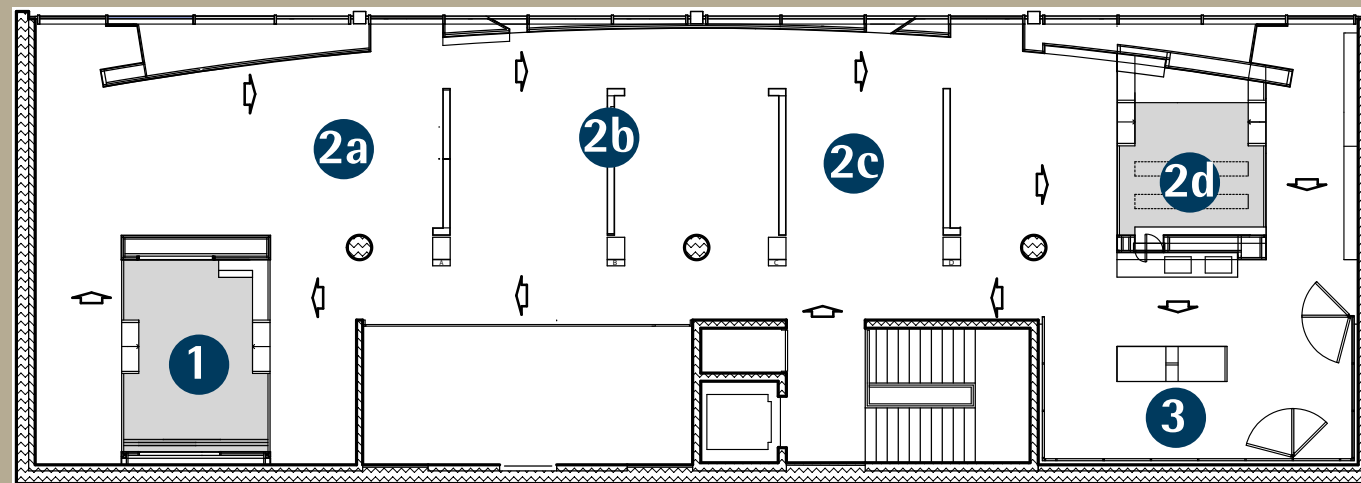

### **1. Il viaggio della scoperta**

La scoperta del territorio ha inizio da una postazione multimediale touchscreen, attraverso la quale il visitatore può, in modo immediato, simulare un viaggio aereo nella provincia, muovendosi sulle ortofoto del Database Topografico ed effettuando "zoom" a piacere. Nella stessa postazione è possibile scoprire come, a partire dalle ortofoto, viene costruita la cartografia tecnica.

### **2. Conoscere il territorio**

La sezione dedicata alla conoscenza si sviluppa sulla grande chiostra che attraversa longitudinalmente la sala espositiva e sui pannelli che costituiscono altrettante occasioni di approfondimento.

**2a. Gli strumenti per conoscere: dalle antiche mappe al DbT** - Offre un quadro sintetico degli strumenti cartografici utilizzati, nel corso della storia, per disegnare un territorio: dalle mappe antiche ai più recenti strumenti topografici.

**2b. La macchina del tempo: conoscere il territorio che cambia** - Come si è trasformata la città di Lecco dagli anni Ottanta ad oggi? Come ha cambiato volto la Brianza con la realizzazione della Superstrada 36 che congiunge Lecco a Milano? Una carrellata di sequenze fotografiche ci restituisce un'immagine dinamica dell'evoluzione a cui il territorio è stato soggetto nel corso degli ultimi trent'anni.

**2c. Il territorio è tutto: uno sguardo a 360°** - Studiare il territorio e la sua evoluzione è anche una chiave straordinaria per conoscere più da vicino i diversi aspetti della vita della comunità che vi risiede. Dalla scuola allo sport, dalla cultura all'ambiente e al lavoro: a partire dal Database Topografico, una serie di tematiche vengono osservate e approfondite nel dettaglio.

**2d. La stazione dimostrativa: come funziona il DbT** - Il Database Topografico è uno strumento che presenta enormi potenzialità per chi deve utilizzarlo a fini professionali: enti pubblici, progettisti, pianificatori, imprese. Ma sono molte le curiosità di interesse anche per il cittadino comune.

### **3. Lo spazio prende forma**

Nel corso della storia l'uomo ha sempre pensato ad una città ideale, nella quale potessero inserirsi armoniosamente le diverse componenti che fanno la vita di una comunità. Alcuni di questi esempi illustri trovano collocazione sulle pareti della sala. Dalla conoscenza del territorio si passa alla progettazione, secondo modelli da osservare, valori da perseguire, norme da rispettare. Su un touchscreen, simbolo della tecnologia più avanzata, è possibile consultare e sfogliare il "Quaderno del Territorio", realizzato dall'Assessorato al Territorio della Provincia di Lecco.

## Le informazioni utili

### **Orari d'apertura:**

**da lunedì a venerdì:** 9.00 - 12.00 e 15.00 - 18.00

**sabato:** 15.00 - 19.00

**domenica:** 10.00 - 13.00 e 15.00 - 19.00

Nei giorni di sabato e domenica saranno presenti in mostra operatori per visite guidate gratuite.

Giorni di chiusura: dal 23 al 25 aprile e 1 maggio

**Per informazioni: 0341.491936**

### **Servizi educativi gratuiti**

#### **Scuola primaria**

Alla scoperta del territorio in una modalità ludica ed emozionale attraverso una visita alla mostra e un laboratorio didattico.

#### **Scuola secondaria di 1° grado**

Alla conoscenza del territorio, si affiancherà un'introduzione al concetto di pianificazione, anche attraverso un laboratorio didattico.

#### **Scuola secondaria di 2° grado**

Una visita coinvolgente ed interattiva attraverso la fruizione degli strumenti multimediali. Particolare attenzione sarà dedicata alla conoscenza del Database Topografico e ai principi della pianificazione.

#### **Università**

Un percorso specifico che affianchi la conoscenza tecnica dello strumento del database agli aspetti più affascinanti ed emozionali.

### **Una domenica in mostra con mamma e papà**

**domenica 15 maggio alle ore 16.00**

Visita guidata e laboratorio gratuito per bambini e famiglie. Non è richiesta la prenotazione.

Per prenotazioni e informazioni sulle attività:

**MateriaViva srl - 0341.6730895**

**(lunedì - venerdì dalle 9.30 alle 12.30)**



Ph. ALBERTO LOCATELLI

# Scopri il Tuo territorio

La provincia di Lecco si mette in mostra

un'innovativa cartografia tecnica in formato digitale, aggiornata e condivisa tra i diversi enti, che costituisce il riferimento geografico per i sistemi informativi territoriali e sostituirà le attuali cartografie numeriche.

Attraverso le suggestive ortofoto dell'intero territorio provinciale, ma anche attraverso strumenti multimediali e cartografici, la mostra intende far scoprire ai cittadini ciò che sul territorio esiste e magari non si vede, le trasformazioni che si sono prodotte nel tempo e i processi di evoluzione determinati da scelte urbanistiche, ambientali ed economiche. Proprio questo patrimonio costituisce la realtà con cui ci dobbiamo misurare per scrivere insieme le linee su cui costruire il futuro del nostro territorio, coniugando la tutela dell'ambiente e del paesaggio naturale e culturale con le esigenze di un rinnovato sviluppo.

**Gianluca Bezzi**  
Assessore al Territorio  
Provincia di Lecco

- Ideazione e gestione a cura di: **MATERIA VIVA** In collaborazione con: **POLITECNICO DI MILANO**
- Con il patronato di: **Regione Lombardia**
- Con il patrocinio e il contributo di: **Comune di Lecco**, **Comunità Montana Lario Orientale - Valle San Martino**, **fondazione cariplo**
- Con il patrocinio di: **Comune di Lecco**, **Comunità Montana Lario Orientale - Valle San Martino**
- Con il contributo di: **ANCE Lombardia**, **CONFINDUSTRIA LECCO**, **CONCOMMERCIO LECCO**, **AlFilecco**, **Compagnia della Opera CDO Lecco**
- Platinum Sponsor: **Holcim**
- Gold Sponsor: **ALER**, **Banca FIDEURAM**
- Silver Sponsor: **Banca Lecchese**, **Kapriol**
- Media Partner: **La Provincia di Lecco**
- Comunicazione: **CORRELAZIONI** Stampa: **CATTANEO PAOLO GRAFICHE s.r.l.**



Il territorio è tutto: è ambiente, sport, cultura, sicurezza, istruzione, trasporti e infrastrutture. Nel territorio, infatti, ognuno di noi vive, studia, lavora. E la qualità della sua esistenza personale e professionale dipende, in buona parte, dalle scelte di programmazione nell'uso del territorio stesso che vengono compiute a livello comunale, provinciale e regionale. Ciò a maggior ragione a partire dalla approvazione della L.R. 12/2005, che ha radicalmente innovato l'approccio in tema di programmazione, pianificazione e gestione del territorio e introdotto nuovi strumenti per favorire una visione più dinamica di questa attività strategica, al fine di renderla più coerente all'evoluzione di una comunità locale e dei suoi bisogni. L'evento espositivo "Scopri il Tuo territorio: la provincia di Lecco si mette in mostra" nasce con l'obiettivo di favorire una lettura a 360 gradi del territorio della provincia di Lecco e dei caratteri fondanti la sua specifica identità. Ciò a partire dal Piano Territoriale di Coordinamento Provinciale attualmente in vigore e dal nuovo strumento, il Database Topografico,

Ordine degli architetti, pianificatori, paesaggisti e conservatori della provincia di Lecco



**ANCE** LECCO

**Casa dei Costruttori ANCE**  
Via Grandi, 9 - Lecco

**dal 26 marzo al 29 maggio 2011**

**INGRESSO LIBERO**